2025年度 関西棋院・棋力認定問題

上級問題
3～5級程度の棋力の人が挑戦します。

問題は全問正解で100点満点です。３級から５級を対象にしており70点以上で昇級の免状申請資格が得られます。同封のはがきに正解と思われる記号を記入して切手を貼ってお送りください。採点結果と正解を郵送いたします。

第１問 布石（黒番）　次の一手 10点

ヒント：絶好の大場です。

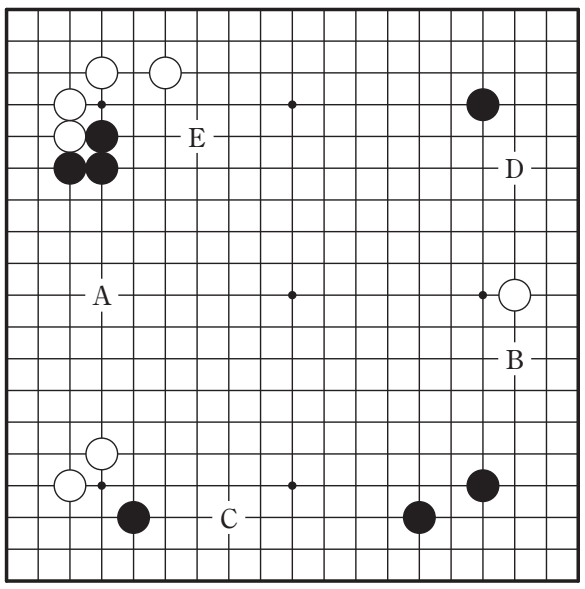

第２問 布石（黒番）　次の一手 10点

ヒント：石の配置をよく見てください。

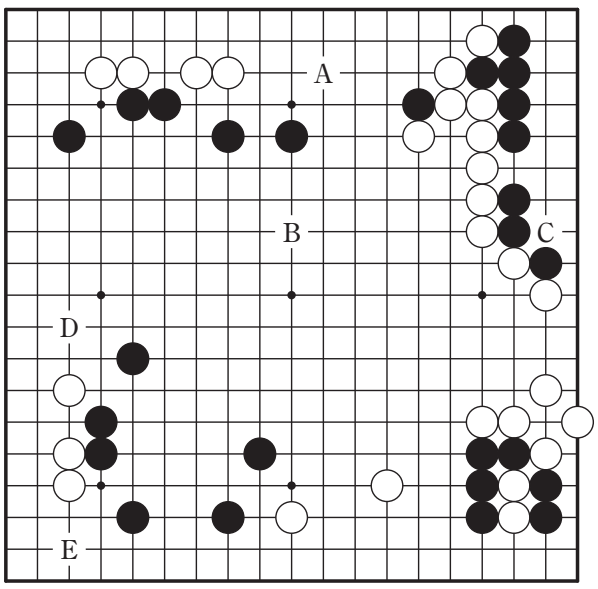

第３問 中盤（黒番）　次の一手 10点

ヒント：攻防の要点です。

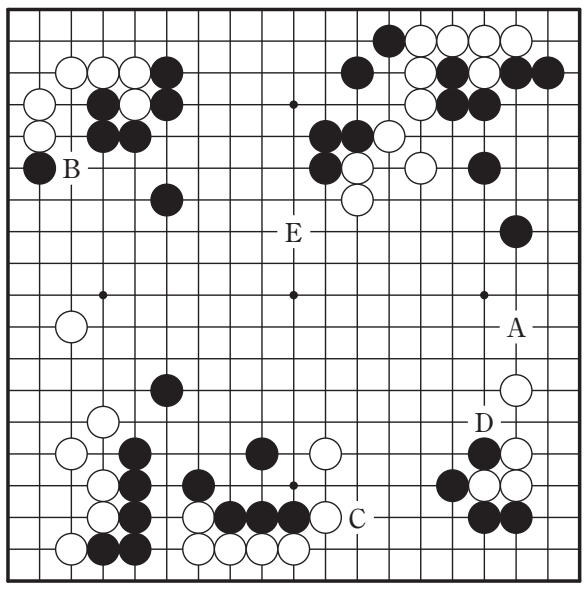

第４問 中盤（黒番）　次の一手 10点

ヒント：弱石を補強してください。

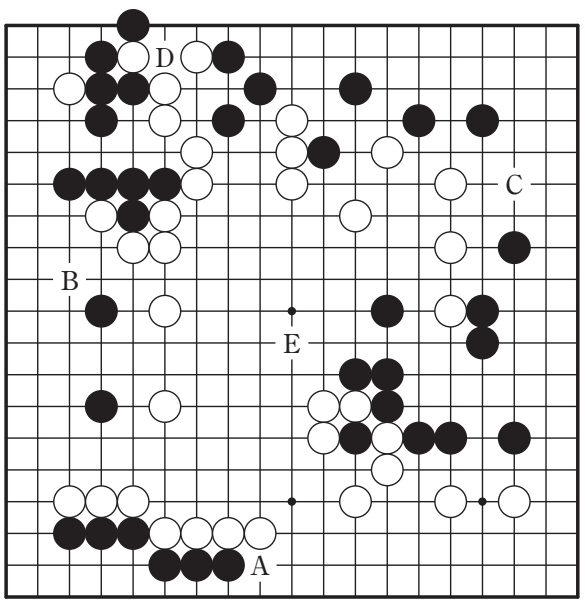

第５問 終盤（黒番）　次の一手 10点

ヒント：大きなヨセが残っています。

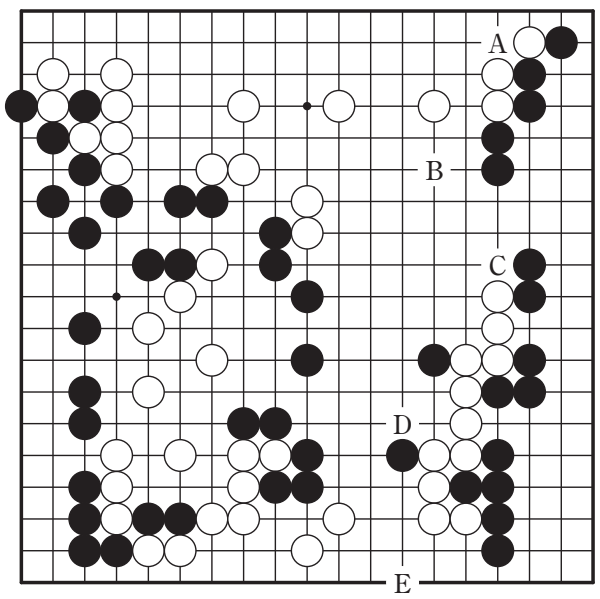

第６問 終盤（黒番）　次の一手 8点

ヒント：大きい手が沢山あり悩みます。

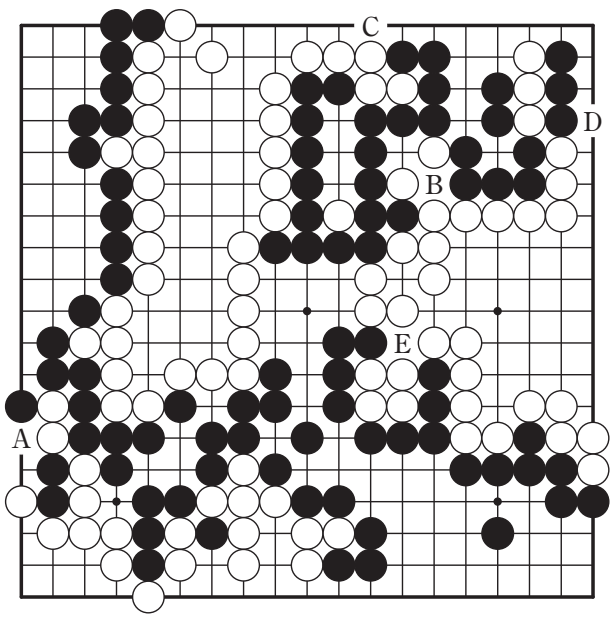

第７問 手筋（黒番）　次の一手 7点

ヒント：要の白を取る手筋があります。

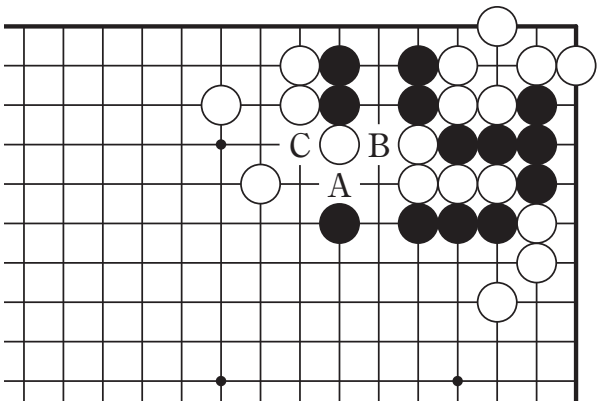

第８問 手筋（黒番）　次の一手 7点

ヒント：攻め合いに勝つ手段があります。

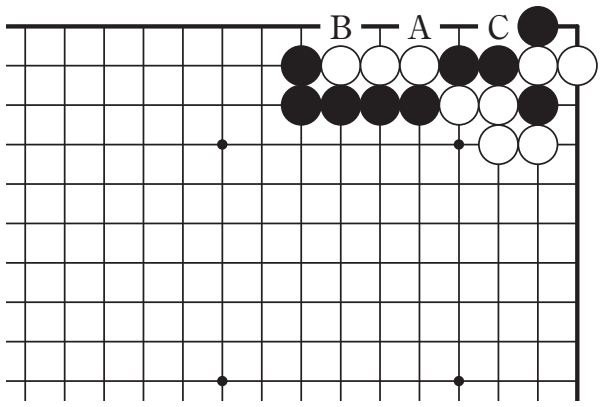

第９問 手筋（黒番）　次の一手 7点

ヒント：コウに気を付けてください。

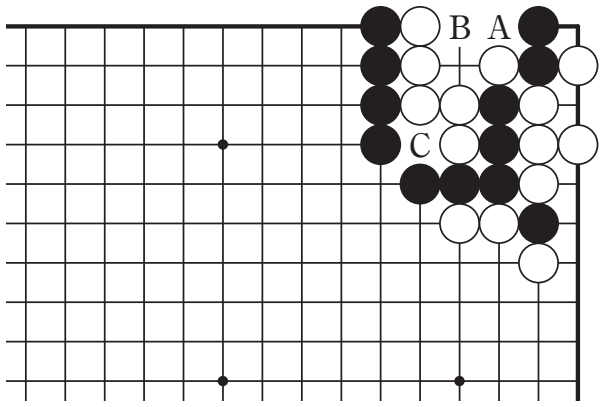

第10問 死活（黒番）　黒先白死 7点

ヒント：捨て石を活用してください。

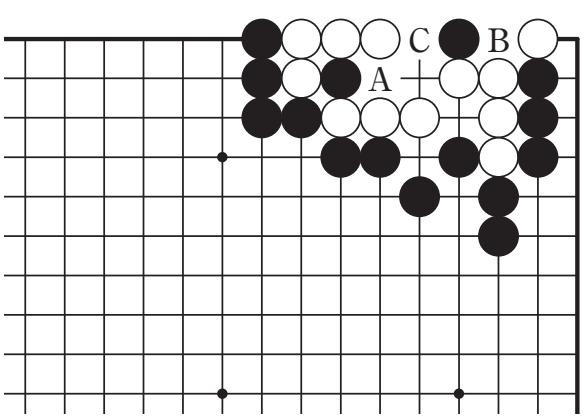

第11問 死活（黒番）　黒先白死 7点

ヒント：白のダメヅマリを狙います。

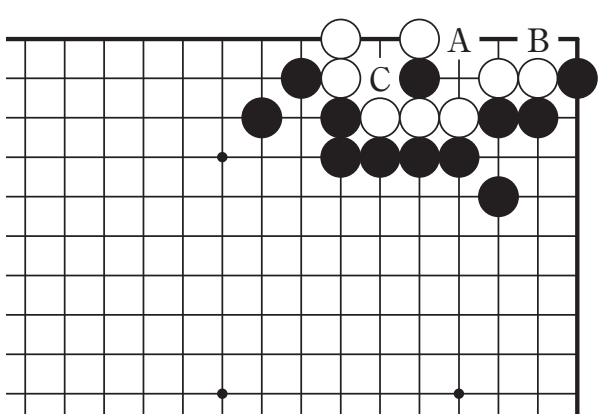

第12問 死活（黒番）　黒先白死 7点
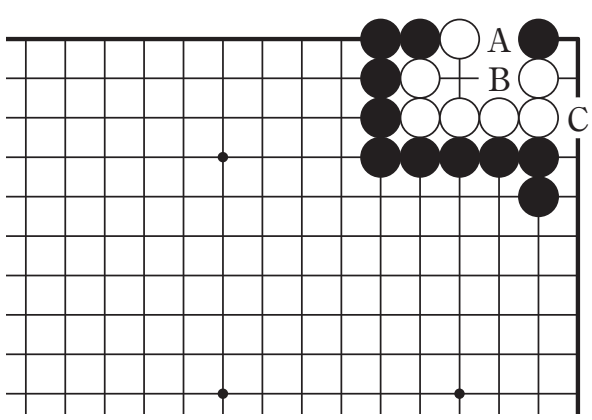
ヒント：手順が大切です。