2025年度 関西棋院・棋力認定問題

中級問題
6～9級程度の棋力の人が挑戦します。

問題は全問正解で100点満点です。6級から9級を対象にしており70点以上で昇級の免状申請資格が得られます。同封のはがきに正解と思われる記号を記入して切手を貼ってお送りください。採点結果と正解を郵送いたします。

第1問 布石（黒番）　次の一手 10点

ヒント：要点があります。

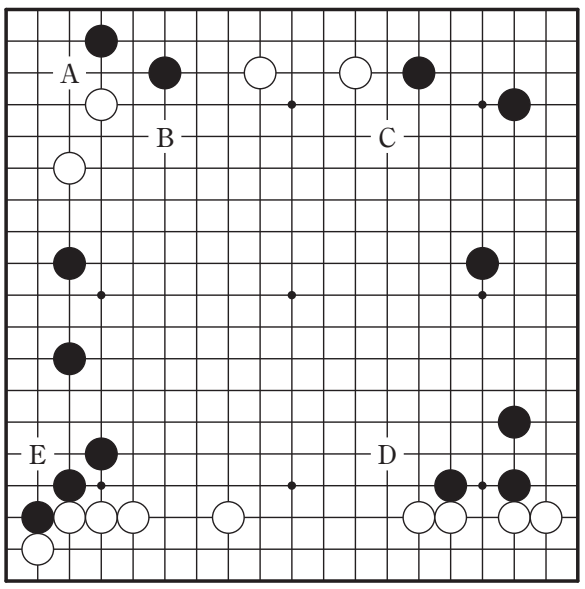

第2問 布石（黒番）　次の一手 10点

ヒント：急場があります。

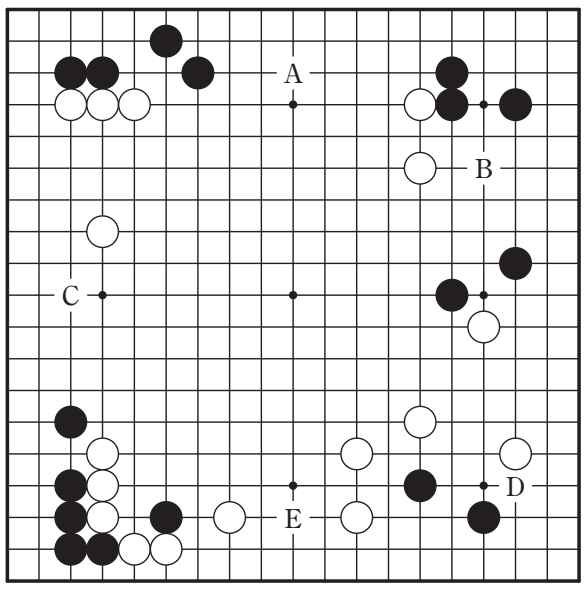

第3問 中盤（黒番）　次の一手 10点

ヒント：攻めに転じていきたいところです。

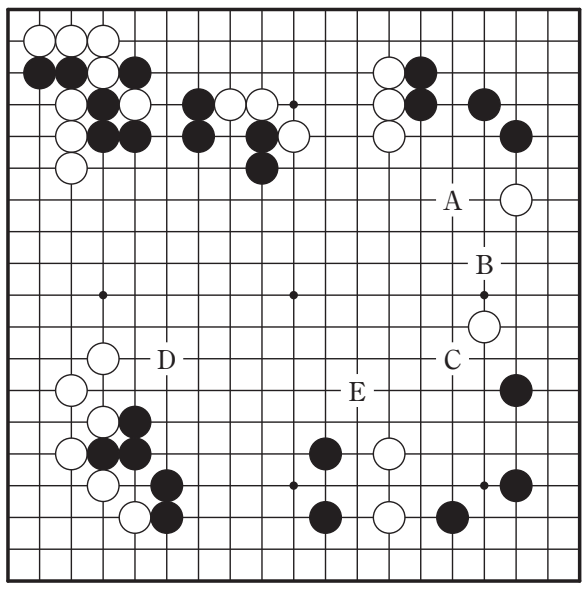

第4問 中盤（黒番）　次の一手 10点

ヒント：この碁の流れを決める一手です。

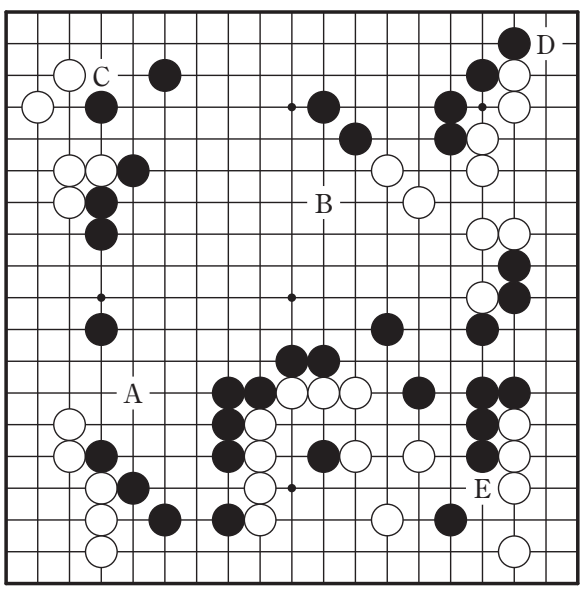

第5問 終盤（黒番）　次の一手 10点

ヒント：最大の一手を見つけてください。

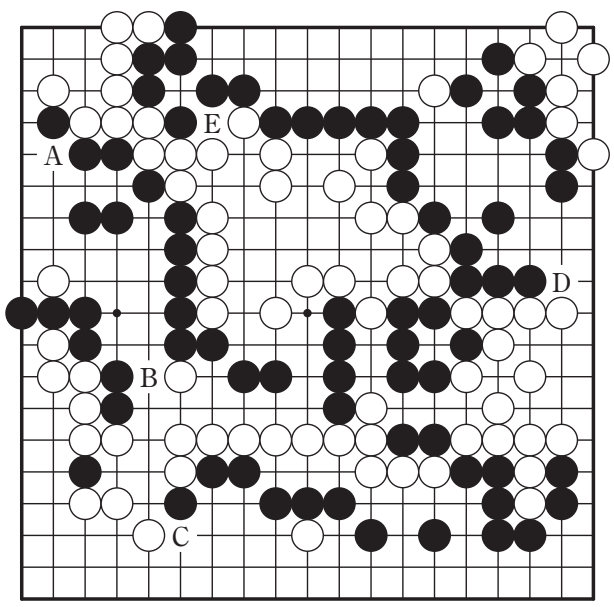

第6問 終盤（黒番）　次の一手 8点

ヒント：決めておきたいヨセがあります。

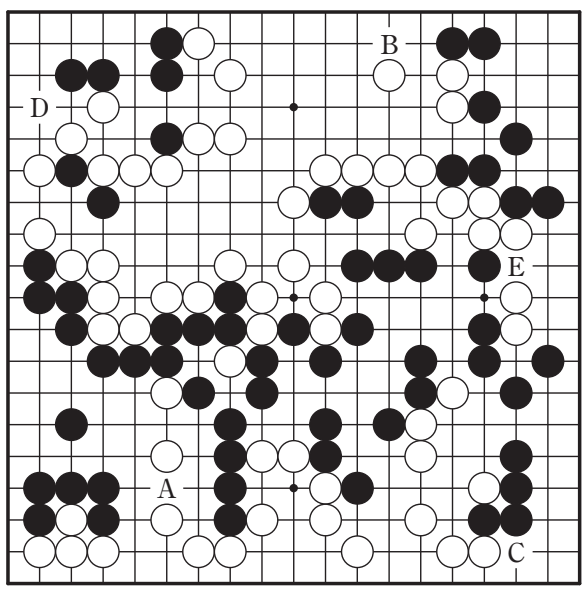

第7問 手筋（黒番）　次の一手 7点

ヒント：白のダメをうまく詰めてください。

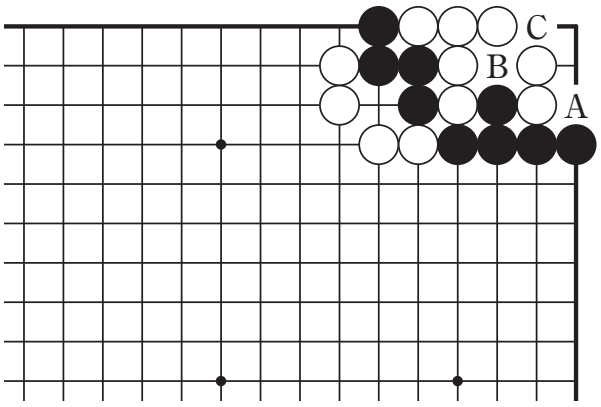

第8問 手筋（黒番）　次の一手 7点

ヒント：要の白一子をうまく取ってください。

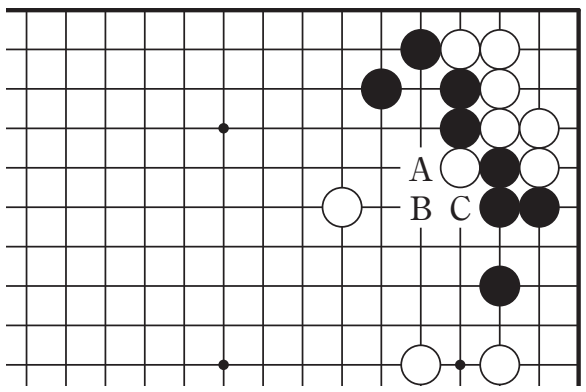

第9問 手筋（黒番）　次の一手 7点

ヒント：白の薄みを突き、黒五子を助け出してください。

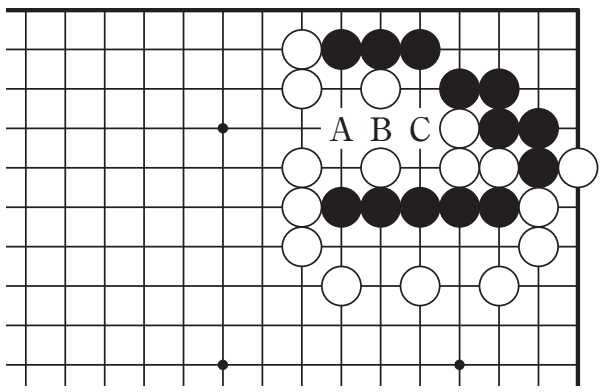

第10問 死活（黒番）　黒先白死 7点

ヒント：コウの粘りに気を付けてください。

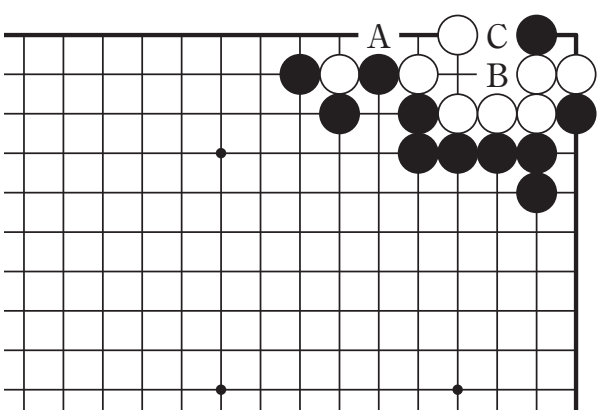

第11問 死活（黒番）　黒先白死 7点

ヒント：好手順で白の眼形を奪ってください。

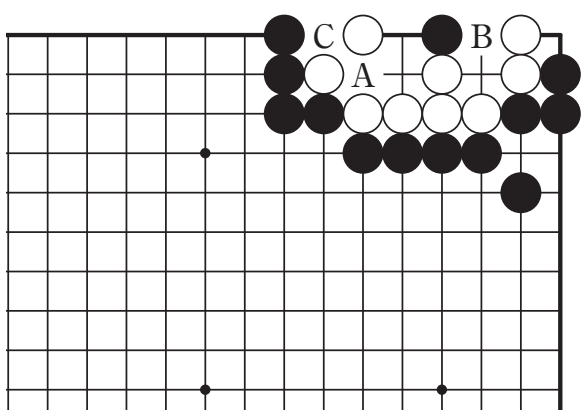

第12問 死活（黒番）　黒先白死 7点
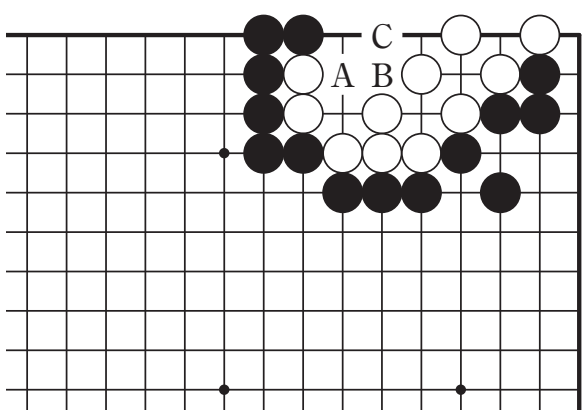
ヒント：眼形の急所はどこですか。