2025年度 関西棋院・棋力認定問題

初級問題
10～15級の棋力の人が挑戦します。

問題は全問正解で100点満点です。10級から15級を対象にしており70点以上で昇級の免状申請資格が得られます。同封のはがきに正解と思われる記号を記入して切手を貼ってお送りください。採点結果と正解を郵送いたします。

第１問 布石（黒番）　次の一手 10点

ヒント：要所があります。

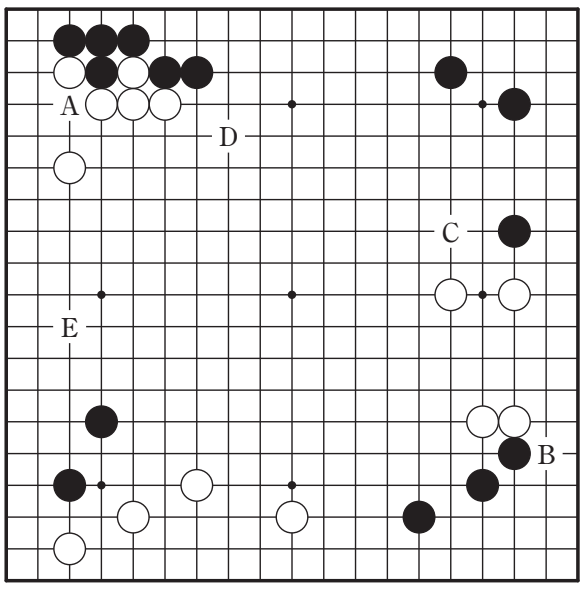

第２問 布石（黒番）　次の一手 10点

ヒント：囲いか荒らしか悩む局面です。

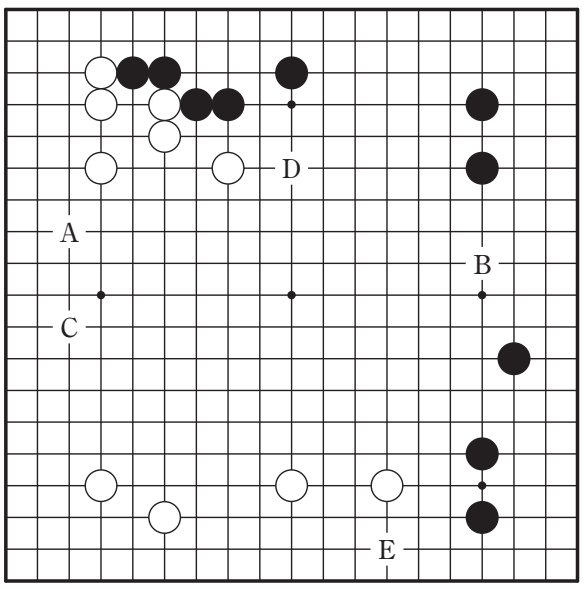

第３問 中盤（黒番）　次の一手 10点

ヒント：沢山の意味を持つ好点があります。

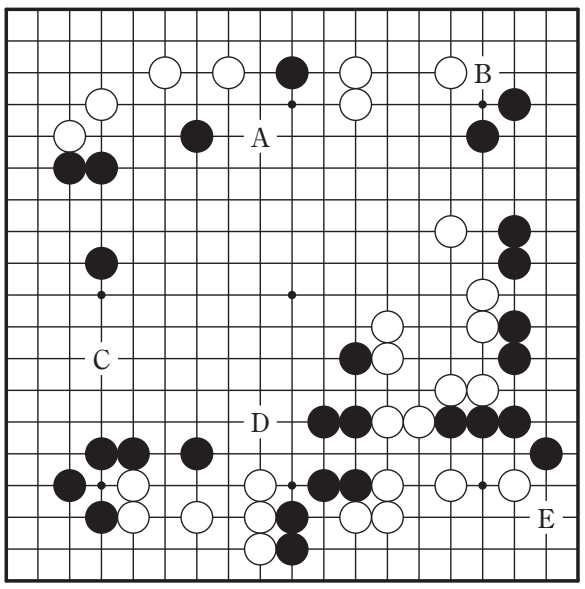

第４問 中盤（黒番）　次の一手 10点

ヒント：石の強弱が大切です。

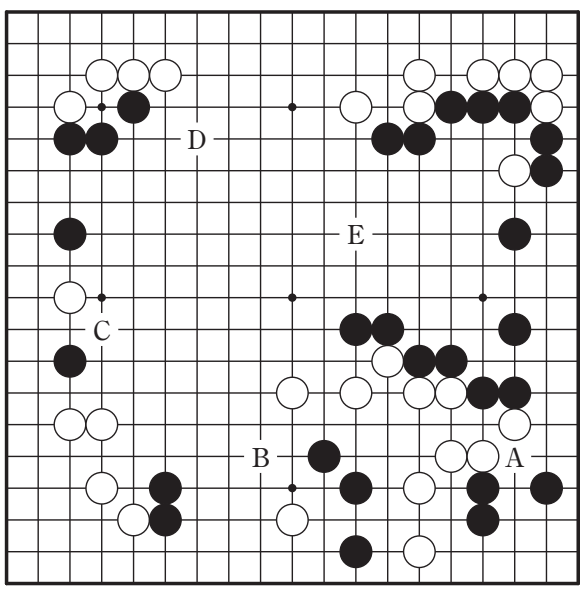

第５問 終盤（黒番）　次の一手 10点

ヒント：大きなヨセが残っています。

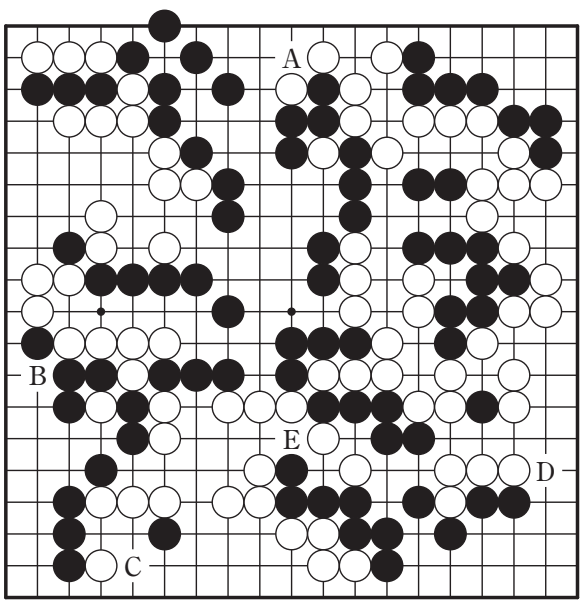

第６問 終盤（黒番）　次の一手 8点

ヒント：最大の一手はどこですか。

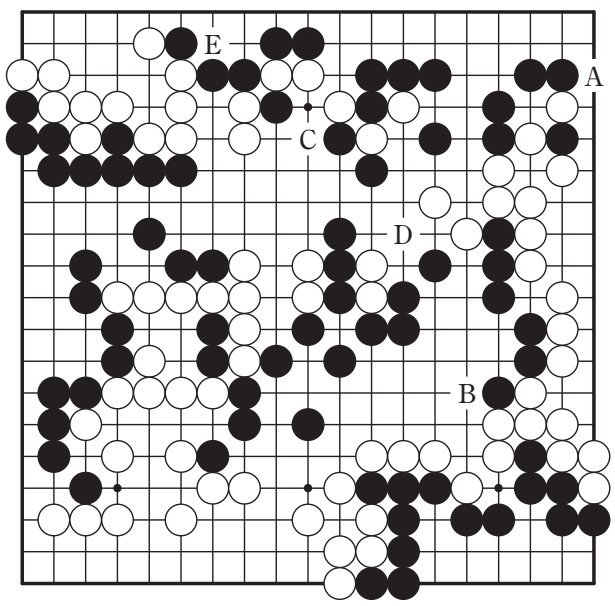

第７問 手筋（黒番）　次の一手 7点

ヒント：眼あり眼なしを目指します。

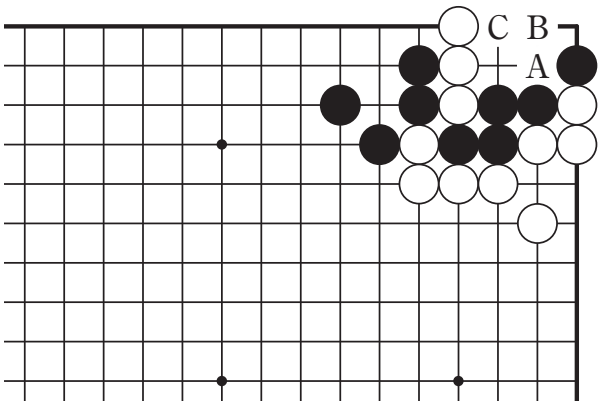

第８問 手筋（黒番）　次の一手 7点

ヒント：白を切断する一手はどこですか。

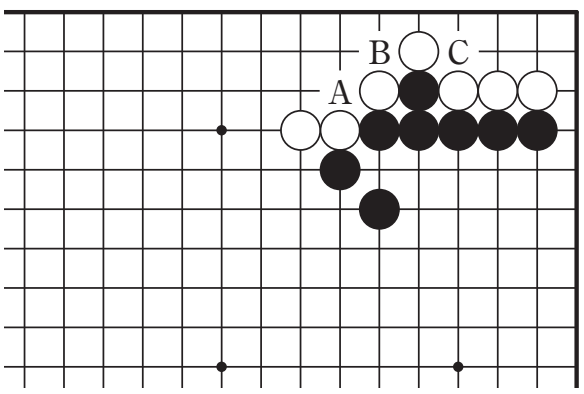

第９問 手筋（黒番）　次の一手 7点

ヒント：上辺をうまく連絡してください。

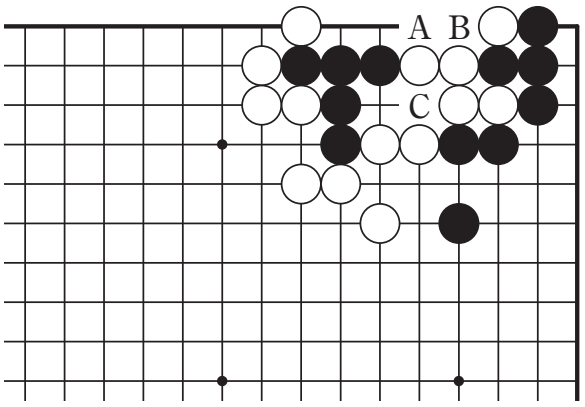

第10問 死活（黒番）　黒先生き 7点

ヒント：生きるためには一工夫が必要です。

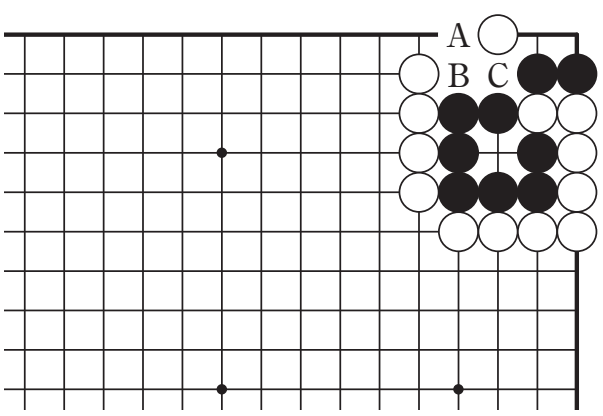

第11問 死活（黒番）　黒先白死 7点

ヒント：眼形を奪う好手を見つけてください。

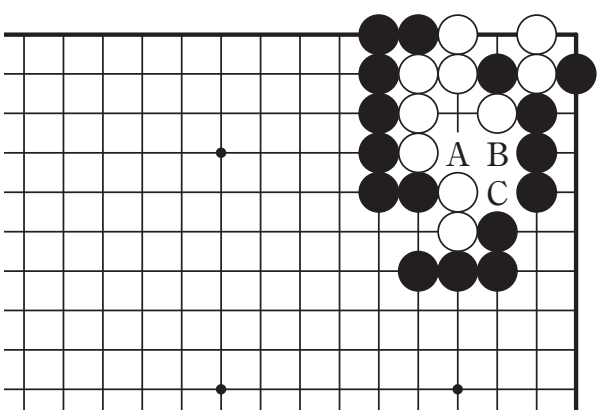

第12問 死活（黒番）　黒先白死 7点
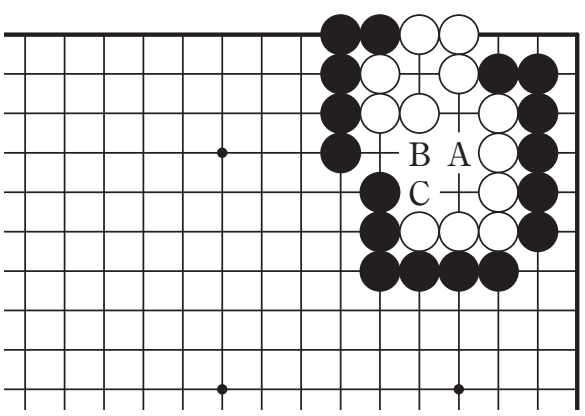
ヒント：好手順で白の眼を奪ってください。